

Vorstellung Spitex Region Brugg



Marion Rüegg, Leitung Qualität und Projekte

19. November 2024

1. Wer sind wir?
2. Was bedeutet Spitex?
3. Unsere Leistungen
4. Spezialisierte Leistungen
5. Ablauf von Spitexleistungen
6. Finanzierung von Spitexleistungen
7. Kontaktangaben, wie kommen Sie zu unseren Leistungen



Wer sind wir?

- **140 Mitarbeitende**
- **26 Ausbildungsplätze (FaGe, HF und KV)**
- **500 Einsätze pro Tag**
- **Stützpunkt Windisch**
 - Team Zentrum
 - Team Psychiatrie
 - Team Spezialisierte Palliative Care
 - Klientendispo
- **Stützpunkt West (Schinznach)**
- **Stützpunkt Nord (Rüfenach)**

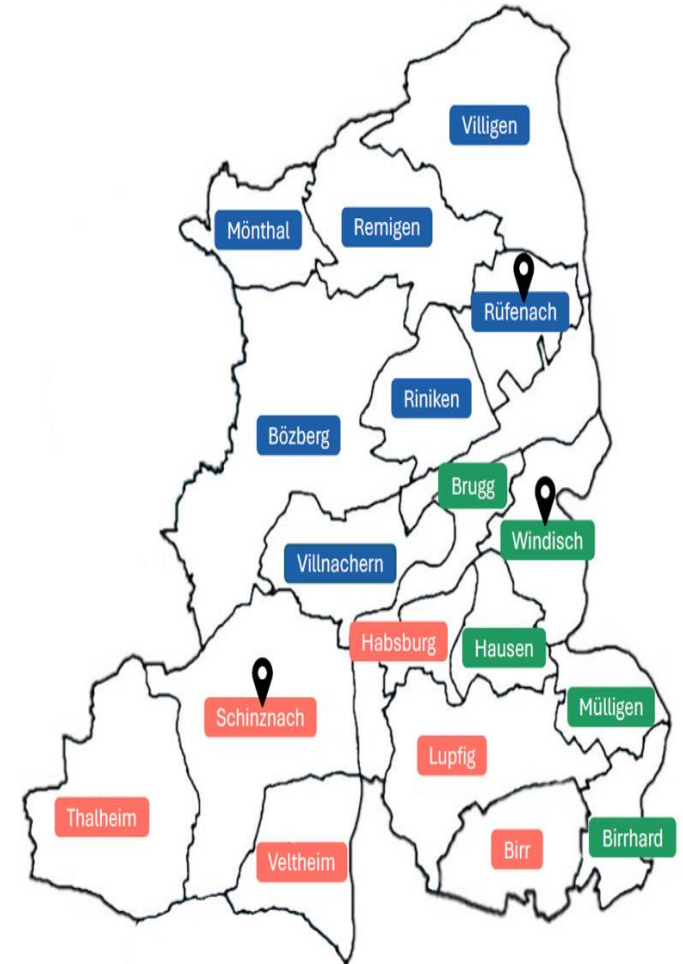

Was ist die Spitex



„Spitalexterne Pflege“



Bei der Leistungserbringung der Spitex geht es um den **Erhalt und Förderung der Lebensqualität und der Selbständigkeit** in den eigenen 4 Wänden, sei es

- im Alter
- nach einem Aufenthalt im Spital, Reha oder Pflegeheim
- bei vorübergehenden oder chronischen körperlichen und/oder psychischen Leiden
- zur Entlastung von Angehörigen

Spitex steht allen Einwohnerinnen/Einwohnern jeden Alters zur Verfügung.

Unsere Leistungen

- Grundpflege (Waschen, Ankleiden, Duschen)
- Unterstützen bei der Mobilität
- Wundversorgung
- Blutzuckermanagement
- Medikamentengabe (enge Zusammenarbeit mit den Apotheken im Einzugsgebiet)
- Versorgung von Stomas (künstlicher Darm- oder Urinausgang)
- Infusionstherapien wie Antibiotika, Ernährung, Schmerzmittel
- Unterstützung im Haushalt (enge Zusammenarbeit mit pro Senectute)

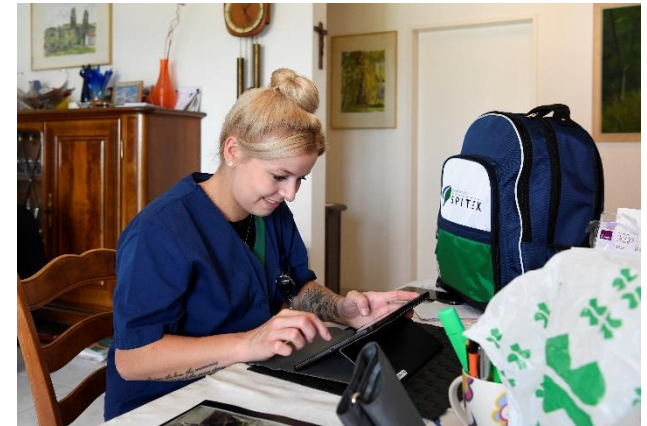

Unsere spezialisierten Leistungen

Psychiatrische Leistungen

- Unterstützung im Alltag bei psychiatrischen Leiden (Alltagsgestaltung, Unterstützung bei Behördengänge, Medikamentenmanagement)

Wundversorgung

- Versorgung von komplexen Wunden durch unsere Wundexpertinnen

Spezialisierte Palliative Care

- bietet Menschen mit einer chronisch fortschreitenden, unheilbaren oder lebenslimitierenden Erkrankung eine ganzheitliche und einfühlsame Beratung und Betreuung zu Hause

Demenztouren

- Im Aufbau, unser zusätzliches ausgebildetes Demenzteam unterstützt Betroffene im Alltag wie auch Angehörige. Zielsetzung: Netzwerkaufbau um Versorgung zu Hause möglichst lange zu gewährleisten

Ablauf von Spitexleistungen

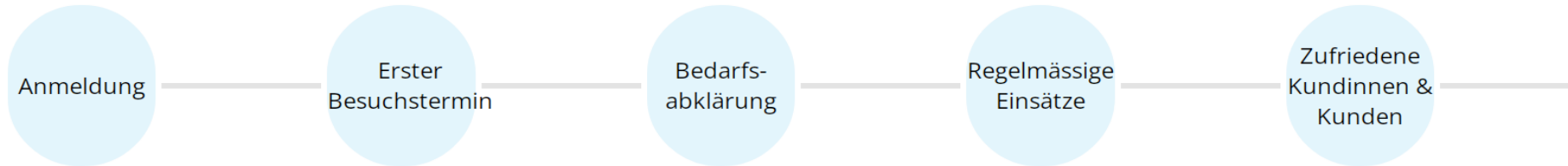

Anmeldung telefonisch oder online:

- Durch den ärztlichen Dienst oder eigenständig (es braucht aufgrund einer Gesetzesanpassung im Juli nicht mehr bei allen Leistungen eine ärztliche Verordnung)

Erster Besuchstermin/Bedarfsabklärung

- Zusammen mit Ihnen oder Angehörigen ermitteln wir den Bedarf und besprechen mit Ihnen die Einsätze/Leistungen

Regelmässige Einsätze

- Welche bei Bedarf fortlaufend angepasst werden



Finanzierung von Spitexleistungen

Tarife Versicherer

Pflege	Tarif
Abklärung und Beratung	CHF 76.90/Stunde
Behandlungspflege	CHF 63.00/Stunde
Grundpflege	CHF 52.60/Stunde

- Im Kt. AG wird den Klienten eine Pat. Beteiligung von 20% gemäss KLV verrechnet (**max. 15.35 pro Tag**), dies zusätzlich zum normalen Selbstbehalt und der Franchise. Restfinanzierung via Gemeinde/Kanton
- Bei nicht kassenpflichtigen Leistungen, wie Hauswirtschaft, Finanzierung via Klienten, ausser bei vorhandener Zusatzversicherung (sehr unterschiedlich)

Wie erreichen Sie uns



056 556 00 00



info@spitex-region-brugg.ch

 **OPAN**[®] Eine Dienstleistung der Spitex
Online-Patientenanmeldung

Online-Anmeldung via Homepage

Fragen

